

企業紹介

蝶理は、1861年に京都西陣で創業した繊維・化学品・機械の複合型専門商社です。中国およびASEANを中心にネットワークを構築し、グローバルに事業を展開しています。単なるトレーディングに留まらず、常に顧客・社会のニーズに応えながら、付加価値の高い商品を提供しています。これからも、高機能・高専門性を基盤として、グローバルに進化・変化し続ける企業集団を実現し、更なる企業価値の向上を目指していきます。

株式データ

2024/10/04

通貨	円
前日終値	4,015
変更 (%)	1.13
出来高	55,200
発行済み株式数 (百万株)	25.30
時価総額 (百万)	101,593.46

財務関連データ

重要な統計数字 (百万円)	2021.3	2022.3	2023.3	2024.3
売上高	216,233	284,096	329,389	307,699
営業利益	3,663	9,328	12,656	15,039
経常利益	4,656	10,274	12,437	14,476
税金等調整前当期純利益	4,175	10,778	12,788	14,698
親会社株主に帰属する当期純利益	1,247	6,811	8,124	9,624
総資産	110,591	134,121	143,200	143,350
純資産	58,831	65,096	72,158	82,097
営業活動によるキャッシュ・フロー	5,889	-2,330	9,596	9,693
投資活動によるキャッシュ・フロー	-357	197	-261	-2,706
フリー・キャッシュ・フロー	5,532	-2,132	9,335	6,986
財務活動によるキャッシュ・フロー	-887	-4,015	-3,099	-5,381
総資産当期純利益率 (ROA) (%)	1.1	5.6	5.9	6.7
自己資本当期純利益率 (ROE) (%)	2.2	11.0	11.8	12.5
自己資本比率 (%)	53.2	48.5	50.4	57.2
連結配当性向 (%)	72.9	30.3	31.8	30.2
株主資本配当率 (DOE) (%)	-	-	3.9	4.1
期末従業員数 (連結)	969	1,322	1,285	1,304
1株当たり当期純利益 (円)	50.73	276.82	330.16	390.87
1株当たり純資産 (円)	2,390.06	2,643.55	2,932.46	3,330.03
1株当たり配当金 (円)	37.00	84.00	105.00	118.00
株価収益率 (PER) (倍)	33.2	6.4	7.6	8.7
株価純資産倍率 (PBR) (倍)	0.7	0.7	0.9	1.0

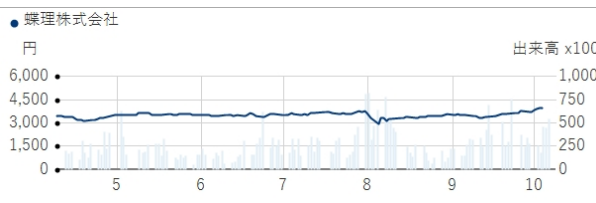

大株主の状況

株主名	持株数 (千株)	持株比率 (%)
東レ株式会社	12,967	52.33
日本マスタートラスト信託銀行株式会社 (信託口)	1,750	7.06
ビービーエイチ フォー フィデリティ ロー プライズ ストックファンド (プリンシパル オール セクター サポート フォリオ)	989	3.99
株式会社ヒューレックス	735	2.97
株式会社日本カストディ銀行 (信託口)	733	2.96
株式会社ワコール	548	2.21
ステート ストリート バンク アンド トラスト クライアント オムニバス アカウント オーエムゼロツウ 505002	341	1.38
NORTHERN TRUST CO. (AVFC) RE IEDP AIF CLIENTS NON TREATY ACCOUNT	296	1.19
RE FUND 107-CLIENT AC	244	0.99
ジェーピー モルガン エスイー ルクセンブルク ブランチ 381639	204	0.82

※1 上記のほか当社所有の自己株式522,180株があります。

※2 持株比率は自己株式 (522,180株) を控除して計算しています。

※3 所有持株数は千株未満を切り捨てています。

※4 持株比率の割合は少数第3位を四捨五入しています。

※5 日本マスタートラスト信託銀行株式会社 (信託口)、株式会社日本カストディ銀行 (信託口) の所有持株数は、すべて信託業務に係るものです。

セグメント別売上高

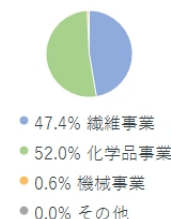

形態別売上高

